

2/6(土)7(日)は、イベント盛りだくさんの2日間!

まーさん(おいしい)県産のうし・ぶたとり・たまごが、お買い得価格で勢揃い!

県産畜産物・加工食品展示即売

2日間限定のお買い得価格で皆様のお越しをお待ちしております。お買い上げ1,000円ごとに1枚、抽選券を進呈します。

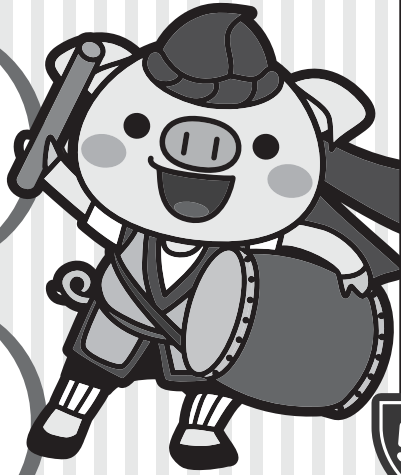

まーさん抽選会

抽選券1枚につき1回抽選できます。ガラポン抽選でお肉の調理器具やキッチングッズなどが当たります。

- (有)我那覇畜産
- 農業生産法人
- (株)共栄ミート
- (株)もとぶ牧場

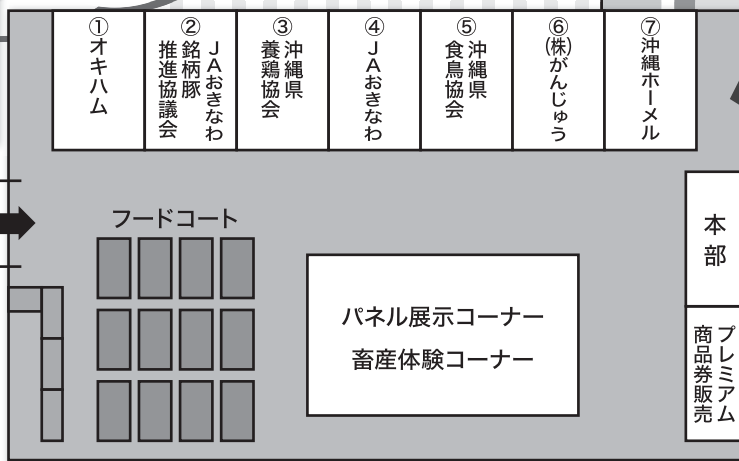

58

奥武山公園

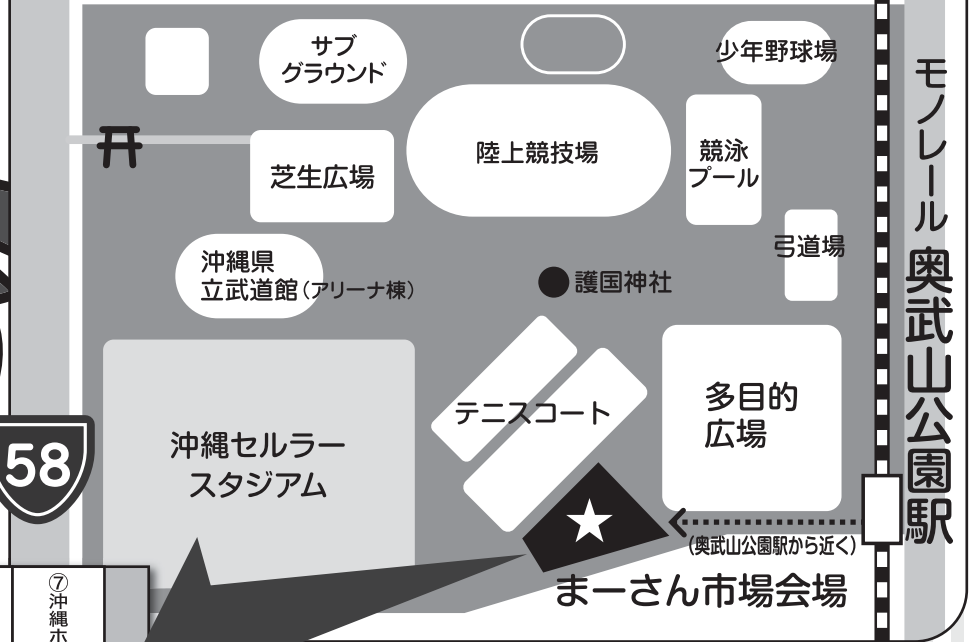

モノレール奥武山公園駅

イベント会場でプレミアム商品券を発売!



1,300円の商品券が1,000円で買える!!



2/6(土)7(日) イベントスケジュール

| | 10:00 | 10:30 | 11:00 | 11:30 | 12:00 | 12:30 | 13:00 | 13:30 | 14:00 | 14:30 | 15:00 | 15:30 | 16:00 | 16:30 | 17:00 | 18:00 |
|----------------------------|------------------------------|-------|-------------|-------|-------|-------|-------|-------------|-------|-------------|-------|-------------|-------|-------|-------|-------|
| 炭火七輪 BBQコーナー ※しゃぶしゃぶもできます。 | 10:00~18:00 (ラストオーダー 17:00) | | | | | | | | | | | | | | | |
| 畜産体験コーナー | | | 11:00~12:30 | | | | | 13:30~15:00 | | | | 15:30~17:00 | | | | |
| まーさん抽選コーナー | 10:00~18:00 | | | | | | | | | | | | | | | |
| プレミアム商品券販売コーナー | 10:00~18:00 ※但し2/7(日)は17:30迄 | | | | | | | | | | | | | | | |
| 渡辺信幸先生ミニ講演会 | | | | | | | | | | 14:00~14:30 | | | | | | |

会場・臨時駐車場のご案内



シャトルバス運行のご案内

[運行時間] 午前9時~午後7時



乗降場
武道館
臨時バス停

所要時間 15~20分

※道路の混雑状況や信号待ちなどにより所要時間は多少異なります。

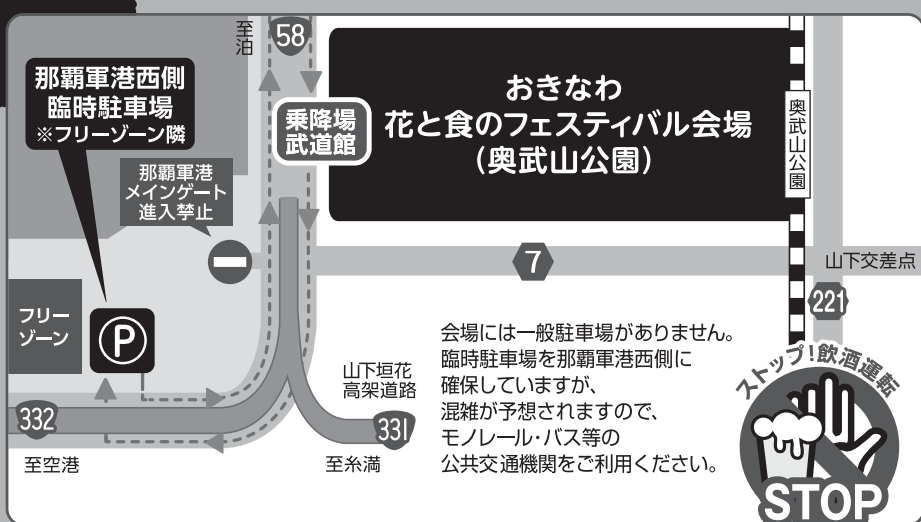

会場には一般駐車場がありません。臨時駐車場を那覇軍港西側に確保していますが、混雑が予想されますので、モノレール・バス等の公共交通機関をご利用ください。

手ぶらで行って手ぶらで帰る!

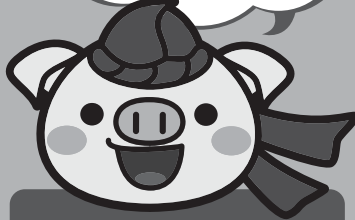

行き帰りがラクラク。便利な宅配サービスをご利用ください。

※お問い合わせはフェスティバル会場内宅配コーナーまで